Crowe

2020
Звіт про прозорість
AC Crowe Ukraine

Smart decisions. Lasting values.

Зміст

Звернення керуючого партнера 4

Прозорість AC Crowe Ukraine

- Про Компанію 5
- Сервісна панель 7
- Система контролю якості та незалежності 8
- Партнери 12
- Навчання та розвиток 13
- Фінансові показники 15
- Працівники 16
- Crowe Global 17

Сталий розвиток 20

Небайдужість та інклюзивність 21

Crowe Family 22

Додатки

Найменування аудиторських фірм, які є членами мережі Crowe Global

Перелік підприємств, що становлять суспільний інтерес, яким надавалися послуги з обов’язкового аудиту у 2020 році

Звернення керуючого партнера

Шановні друзі!

Дозвольте представити вашій увазі звіт про прозорість AC Crowe Ukraine 2020.
Цей Звіт було складено відповідно до вимог статті 37 Закону України «Про аудит фінансової звітності та аудиторську діяльність» № 2258-VIII. Звіт охоплює календарний рік, що закінчився 31 грудня 2020 року та розкриває інформацію про фінансові показники, про нашу внутрішню систему контролю якості, ключові принципи діяльності, політики та процедури, яких дотримуються наші фахівці, та як вони привносять свої знання та досвід у виконанні нами завдання.

2020 рік став роком змін. Пандемія, віддалена робота, адаптація до нових реалій, виклики бізнесу, згуртованість, цінність піклування про життя та близьких, криза, пошук нового – так можна описати минулий рік. Вважаю, що будь-які зміни відкривають можливості для прогресу, а перепони є поштовхом для мобільності, надактивної диджиталізації, диверсифікації бізнес – процесів. Фундамент, який було закладено у 2020 році через вимушені обмеження є фундаментом нової бізнес ери.

Цей рік став також роком викликів і для AC Crowe Ukraine. Але, завдяки згуртованості команди, високому професіоналізму, цінностям Мережі Crowe Global, ми змогли зберегти та покращити якість сервісу для клієнтів, збільшити команду, досягти цілей у повному обсязі.

Наша Компанія активно співпрацювала з колегами з Crowe Global щодо покращення якості надання послуг, розширення транснаціональних кордонів, пошуку нових напрямків для наших клієнтів. Було багато ефективних та успішних колаборацій. Минулий рік ми активно працювали над якістю наших послуг, над новими сервісами які відповідають вже новим реаліям у Світі, які направлені на задоволення потреб клієнтів.

Дистанційна робота не завадила нам бути «разом»: ми старанно реалізовували нашу концепцію зеленого офісу Hello, #eco, брали активну участь у реалізації корпоративної соціальної відповідальності, підтримували один одного в межах програми #JustStayHome.

Цей звіт – є підтвердженням високоефективної роботи команди AC Crowe Ukraine, дотримання стандартів якості аудиту та цінностей Crowe Global.

Попри всі перепони 2020 року, впевнено можу сказати, що для досягнення успіху потрібно бути мобільними, сучасними, вміти швидко реагувати на зміни навколишнього середовища та мати надійну команду та прихильність клієнтів. Ми на порозі глобальних змін у професії та у житті загалом, тому я вірю, що разом з колегами з усього світу Crowe Global ми зможемо подолати всі перепони та традиційно надавати послуги найвищої якості в нових реаліях.

Ми - це Crowe! Ми віримо у наше майбутнє!

Володимир Козленко,
Генеральний директор/
Керуючий партнер
AC Crowe Ukraine

29 квітня 2021 року

Про компанію

AC Crowe Ukraine (Товариство з обмеженою відповідальністю Аудиторська компанія «Кроу Україна», ЄДРПОУ 33833362) працює на ринку України з травня 2016 року, зареєстрована за адресою:
03040, Україна, м. Київ, пров. Задорожний, 1а.
Номер реєстрації в Реєстрі аудиторів та суб'єктів аудиторської діяльності № 3681.

Компанія має 2 філії у м.Одеса та у м.Харків.

Засновники компанії:

100% корпоративних прав належать фізичним особам, які є сертифікованими аудиторами

70% належить Козленко Володимиру Григоровичу

30% належить Карпову Леоніду Миколайовичу

Керуючим партнером AC Crowe Ukraine є Козленко Володимир Григорович.

Компанія спеціалізується у наданні аудиторських, бухгалтерських, консультаційних та консалтингових послуг.

Мережа представлена у **146** країнах світу **200** незалежними компаніями

765 офісів

8 місце

Crowe Global

серед найбільших світових мереж з надання професійних послуг (аудиторських, консалтингових, консультаційних та інших)

Пов'язані особи ТОВ АК «Кроу Україна»:

- ТОВ «Кроу Еккаунтінг Україна»
- ТОВ «Кроу ЕЙВІАР»

Компанія AC Crowe Ukraine є членом міжнародної мережі Crowe Global (Amended and Restated By-Laws and Agreement of Association of Crowe Horwath International Association (a Verein formed pursuant to the laws of the Confederation of Switzerland) 08.08.2016 року).

Інформацію щодо складу та діяльності Crowe Global викладено на офіційному сайті компанії - www.crowe.com

Корпоративна структура AC Crowe Ukraine

Загальні збори AC Crowe Ukraine є вищим органом управління, який відповідає за розробку та впровадження фінансової, комерційної та маркетингової стратегії Компанії. Загальні збори здійснюють контроль за операційною та фінансовою діяльністю Компанії відповідно до українських та міжнародних стандартів професійної діяльності.

Рада директорів AC Crowe Ukraine здійснюю виконання стратегії розвитку Компанії та відповідає за здійснення операційного управління Компанією.

Департамент аудиту

Департамент банків та фінансових установ

Департамент консалтингу

Департамент тендерних закупівель

Адміністративний департамент

Департамент контролю якості

Департамент маркетингу

Департамент міжнародних зв'язків

Департамент HR

Філія м. Харків

Філія м. Одеса

Департамент податків

Фінансовий департамент

Юридичний департамент

IT департамент

ТОВ «Кроу Еккаунтінг Україна»

ТОВ «Кроу ЕйВіАр»

РАДА ДИРЕКТОРІВ

Карпов Леонід

Гавриш Віталій

Козленко Володимир

Потопальська Олена

Самусєва Ольга

Потопальська Олена (заступник)

Козленко Володимир (генеральний директор/ керуючий партнер)

Карпов Леонід (заступник)

ЗАГАЛЬНІ ЗБОРИ

Сервісна панель

Аудит

- Аудит, огляд і підготовка фінансової інформації
- Узгоджені процедури
- Прогнози і перспективні оцінки
- Підготовка звітів з метою дотримання вимог фондового ринку
- Аудиторські послуги щодо пенсійних програм
- Трансформування звітності IFRS, GAAP

Податки

- Міжнародне оподаткування
- Трансфертне ціноутворення
- Оподаткування експатів
- Податковий консалтинг
- Е – декларування

Консалтинг

- Злиття та поглинання
- Due Diligence
- Огляди IT сумісності
- Недержавні пенсійні фонди
- Бізнес структурування
- Форензік
- Ризики

Сервіси AC Crowe Ukraine та сервісних компаній Crowe AVR та Crowe Accounting Ukraine оптимізовані у відповідності з умовами розвитку ринку, щоб максимального задовольнити потреби нашим клієнтам та допомогти їм у будь-якій бізнес ситуації.

Crowe AVR, Ukraine

Консультації, оцінка

- Консультаційний центр
- Послуги з оцінки майна та майнових прав
- Оцінка бізнесу, цілісних майнових комплексів, цінних паперів, майнових прав та нематеріальних активів
- Оцінка об'єктів інтелектуальної власності
- Судові експертизи
- Рецензування звітів професійних оцінювачів
- Аналіз фінансових показників та прогнозні дані
- Послуги з оцінки заставного майна

Crowe Accounting Ukraine

Бухгалтерський облік

- Послуги з ведення бухгалтерського обліку та складання звітності
- Підготовка підприємств до податкових перевірок
- Послуги з кадрового обліку
- Облік заробітної плати
- Консультації з бухгалтерського обліку та застостування МСФО
- Контроль за веденням обліку
- Консультування з автоматизації бухгалтерського обліку
- Розробка облікових політик, регламентів, положень та їх впровадження на підприємствах усіх рівнів

Загальна інформація про систему забезпечення якості аудиторських послуг AC Crowe Ukraine

Компанія усвідомлює свою відповідальність перед широким колом користувачів своїх послуг. До користувачів послуг ми відносимо як наших безпосередніх клієнтів, що отримують аудиторські та супутні послуги, так і інвесторів, регуляторів, експертів та інших зацікавлених сторін, які використовують фінансову інформацію наших клієнтів для своїх цілей.

Якість передбачає для нас дотримання Компанією вимог законодавства, професійних стандартів, вимог Міжнародного кодексу етики професійних бухгалтерів (у тому числі Міжнародні стандарти незалежності), що прийнятий Радою з Міжнародних стандартів етики для бухгалтерів (Кодекс етики). Зокрема, це поняття охоплює прагнення до чесності та вжиття заходів для уникнення обставин і поведінки, які можуть поставити під сумнів об'єктивність Компанії або її персоналу.

Належна якість аудиторських послуг забезпечується через функціонування запровадженої внутрішньої системи контролю якості, яка дозволяє Компанії досягти своєї мети – якісного надання професійних послуг та надання їй достатньої впевненості у тому, що:

- Сама Компанія та її працівники діють відповідно до професійних стандартів, законодавчих і нормативних вимог, внутрішніх інструкцій.
- Звіти, які підготовлені Компанією за результатами надання професійних послуг, відповідають обставинам.

Впроваджена в Компанії система контролю якості включає наступні елементи, передбачені Міжнародним стандартом контролю якості 1:

- ☑ відповідальність керівництва за якість у Компанії;
- ☑ відповідні етичні вимоги;
- ☑ прийняття і продовження стосунків з клієнтами та конкретних завдань;
- ☑ людські ресурси;
- ☑ виконання завдання;
- ☑ моніторинг.

Для наведених елементів внутрішніми регламентами Компанії встановлені відповідні політики та процедури, спрямовані на досягнення поставленої мети.

Належність до глобальної мережі Crowe Global покладає на AC Crowe Ukraine додаткову відповідальність та високі вимоги до якості надання аудиторських послуг, встановлених як національним законодавством України, так і міжнародними стандартами. Імплементація здійснюється через методологічну підтримку, взаємне консультування та проведення моніторингових перевірок діяльності Компанії з боку Мережі.

Інформація про функціонування елементів системи контролю якості

Відповідальність керівництва за якість в AC Crowe Ukraine забезпечується через розподіл обов'язків та встановлення відповідальності за функціонування системи. Найвищі повноваження та відповідальність за організацію, впровадження та підтримку ефективного функціонування системи контролю якості Компанії несе генеральний директор, який:
- відповідає за функціонування елементу «моніторинг» системи контролю якості: здійснює організацію регулярного виконання моніторингу функціонування системи контролю якості, належний розгляд результатів такого моніторингу та належну реакцію на отримані результати;
- призначає з числа кваліфікованого персоналу особу (контролера), відповідальну за функціонування системи контролю якості, до повноважень якої належить, зокрема, огляд якості виконання аудиторських завдань.

Дотримання відповідних етичних вимог, яке покликано забезпечити найвищий рівень якості професійних послуг, передбачає підбір Компанією для виконання завдання відповідного персоналу, отримання від нього належних тверджень, контроль дій працівників в тому контексті, який забезпечує дотримання чесності, об'єктивності, професійної компетентності та належної ретельності, конфіденційності та професійної поведінки.

Розроблені в Компанії регламенти та процедури забезпечують достатню впевненість, що безпосередньо Компанія та її персонал дотримаються етичних принципів. Незалежність Компанії та її персоналу від клієнтів та їх посадових осіб є умовою прийняття і виконання завдань з надання впевненості. Дотримання цієї умови забезпечується:

- ☑ обмеженнями щодо частки одного клієнта в доходах Компанії та тривалості надання послуг,
- ☑ дотриманням обмежень до надання послуг, які не пов'язані з обов'язковим аудитом,
- ☑ обмеженнями найму працівників клієнтів,
- ☑ ротацією та отриманням запевнень працівників щодо дотримання встановлених Компанією політик незалежності.

Прийняття Компанією нових клієнтів або продовження стосунків з клієнтами, крім оцінки своєї незалежності від клієнта та незалежності свого персоналу, супроводжується оцінкою чесності нового або діючого клієнта та наявності ресурсів для виконання аудиторського завдання, в тому числі достатньої компетенції та можливості отримання доступу до консультацій та експертиз, необхідних для якісного виконання завдання.

Зважаючи на високі професійні та етичні вимоги до надання професійних послуг Компанія постійно спрямовує ресурси на

Система контролю якості та незалежності

залучення, навчання та контроль рівня знань свого персоналу у сферах, пов'язаних з прийняттям і виконанням завдань. Працівники заохочуються до отримання нових компетенцій у сферах, пов'язаних з професійною діяльністю.

Для виконання завдань у Компанії створена і постійно вдосконалюється система внутрішніх регламентів, які встановлюють порядок виконання різних видів аудиторських послуг. Опрацьовуються нові методи роботи, в тому числі з використанням професійного програмного забезпечення, прийнятого за основу мережею Crowe Global та іншими міжнародними аудиторськими групами. Дотримання персоналом професійних стандартів та внутрішніх нормативів в ході виконання завдань перевіряє особа, на яку покладена відповідальність за функціонування системи контролю якості, або інша компетентна особа, яка не залучалася до виконання цих завдань.

Заява про ефективність

Керівництво Компанії вважає, що система контролю якості аудиторських послуг AC Crowe Ukraine є ефективною та забезпечує відповідність наданих клієнтам послуг вимогам законодавства України та професійних стандартів.

Внутрішні регламенти та процедури дозволяють керівництву Компанії вчасно виявляти будь-які сфери для подальшого вдосконалення ефективності функціонування внутрішньої системи контролю якості. Керівництво Компанія постійно шукає можливості для удосконалення всіх аспектів діяльності та використовує результати, отримані під час перевірок практики, інших внутрішніх перевірок і зовнішніх регуляторних перевірок для покращення системи контролю якості.

У 2017 році AC Crowe Ukraine пройшла зовнішню перевірку функціонування запровадженої нею системи контролю якості аудиторських послуг. За результатами перевірки Аудиторська палата України видала Компанії Свідоцтво №0742 про відповідність системи контролю якості, яке підтверджує, що створена Компанією система відповідає стандартам аудиту, нормам професійної етики аудиторів та законодавчим і нормативним вимогам, що регулюють аудиторську діяльність (чинне до 31.12.2022 р.).

В листопаді 2018 року AC Crowe Ukraine пройшла зовнішню перевірку системи контролю якості Crowe Global.

Забезпечення незалежності Компанією

AC Crowe Ukraine встановила політики та відповідні процедури для вирішення питань незалежності. Відповідні процеси включають управління загрозами незалежності та документування проведених процедур з урахуванням вимог законодавства, професійних стандартів та вимог мережі Crowe Global.

В ході прийняття будь-якого завдання з аудиту чи інших завдань з надання впевненості, при виконанні таких завдань з/та під час проведення огляду якості їх виконання Компанія досліджує існування загроз незалежності та оцінює виявлені факти та обставини. Така оцінка проводиться стосовно самої Компанії, стосовно її персоналу та стосовно інших аудиторських фірм, що входять в мережу Crowe Global. Відповідно, Компанія встановила порядок збору даних про співпрацю з клієнтами, запровадила документування та обмін інформацією, необхідною для оцінки фактів і обставин, що можуть поставити під сумнів її незалежність.

Персонал та експерти, що залучаються до виконання завдання з надання впевненості, надають підтвердження своєї незалежності на момент їх призначення та на момент завершення робіт. Також весь персонал Компанії надає щорічні підтвердження своєї незалежності стосовно клієнтів Компанії.

Процедури, що виконуються в ході погодження співпраці з новими клієнтами та розгляду можливості прийняття нових завдань від існуючих клієнтів спрямовані на запобігання стосункам, які заборонені законодавством України та/або Кодексом етики.

Особливу увагу Компанія приділяє дотриманню незалежності при прийнятті аудиторських завдань клієнтів, які за законодавством України є підприємствами, що становлять суспільний інтерес. Завдяки додатково розробленим процедурам, Компанія виявляє зв'язки, які можуть створювати загрози незалежності для неї.

В ході огляду якості виконання кожного завдання відповідальна особа проводить обов'язкову перевірку дотримання встановлених регламентів та процедур щодо незалежності. Крім цього, під час здійснення моніторингу системи контролю якості окремо розглядається питання дотримання незалежності.

Партнери

Внутрішні регламенти та політики Компанії передбачають обов'язковість ротації партнера та інших працівників, які приймають ключові рішення або судження з важливих питань в завданнях з обов'язкового аудиту фінансової звітності. Для підприємств, що становлять суспільний інтерес, така заміна є обов'язковою у разі залучення особи до надання послуг відповідному клієнту протягом семи років поспіль. Перерва у виконанні завдання встановлена на строк не менший ніж три роки. Компанією також застосовується механізм поступової ротації в межах окремих проектів з виконання завдання.

В AC Crowe Ukraine розроблено регламент постійного оцінювання партнерів та співробітників за системою виконання KPI.

Відповідні оцінки виконання роботи застосовуються для визначення рівня винагороди, кар'єрного зростання та авторитету всередині Компанії. Оцінювання проводиться на періодичній основі, за формою і змістом, визначеними регламентами Компанії.

Винагорода ключових партнерів та аудиторів Компанії формується з двох складових – фіксованої та змінної.

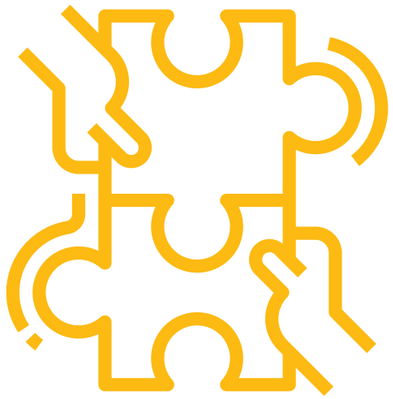

Фіксовані складова винагороди відповідає рівню основної заробітної плати відповідно до трудових договорів (контрактів) та виплачується на регулярній основі у відповідності до трудового законодавства України.

Змінна складова винагороди розраховується за результатами звітного року та залежить від отриманих Компанією прибутків за певний період в розрізі завдань, що виконуються ключовими партнерами, та розподіляються у відповідності з KPI.

Навчання та розвиток

AC Crowe Ukraine багато уваги приділяє безперервному навчанню працівників. Ми розуміємо, що потенціал, можливості, рівень послуг які ми надаємо, прихильність клієнтів залежать від компетенції нашої команди. Це ключовий показник, завдяки якому визначається наша лідерська позиція на ринку.

Безперервне навчання аудиторів та іншого персоналу, залученого до надання аудиторських послуг, здійснюється шляхом участі у семінарах і тренінгах, які проводять як досвідчені працівники AC Crowe Ukraine так і провідні фахівці, або тренінгові центри на підставі розроблених індивідуальних програм розвитку персоналу (як особистого, так і професійного росту).

Кожен працівник компанії має карту індивідуального розвитку, де визначаються заходи, спрямовані на розвиток професійних та індивідуальних компетенцій. Кожен працівник має відчувати себе частиною великої та сильної команди, яка здатна вирішувати питання будь-якої складності.

Навчання та розвиток

Сфера навчання охоплює професійні знання з питань:

- професійних стандартів,
- стандартів фінансової звітності,
- практики надання послуг,
- нормативного регулювання господарської діяльності,
- міжнародного права,
- автоматизації процесів обліку та аудиту.

Окрім професійного розвитку, кожен працівник може обрати напрямки для особистої реалізації в рамках індивідуальних програм розвитку. В Компанії на постійній основі проводяться професійні тренінги з мотивації, етики, розвитку, побудови стосунків в колективі, з вивчення методики поведінки у різних ситуаціях, а саме:

- міжнародні вебінари за участю спеціалістів Crowe Global у різних напрямках;
- участь у професійних заходах партнерів Компанії – European Business Association, American Chamber of Commerce Ukraine, Торгово-промислової палати України, Спілки українських підприємців та ін.
- професійне навчання та підвищення кваліфікації у професійних об'єднаннях та організаціях;
- участь у міжнародних конференціях за участю представників влади, бізнес експертів, професіоналів;
- участь у заходах Crowe Global з підвищення кваліфікації та розвитку;
- участь у внутрішніх семінарах/тренінгах від провідних фахівців AC Crowe Ukraine;
- підвищення кваліфікації та отримання сертифікатів українського та міжнародного зразків.

Також за кожним новим працівником закріплений ментор, який надає настанови, корегує курс виконання робіт, допомагає прилаштуватися до нової середи у колективі.

При встановлені внутрішніх політик та процедур щодо навчання та розвитку персоналу Компанія враховує вимоги законодавства щодо безперервного професійного навчання аудиторів у відповідності з Порядком безперервного професійного навчання аудиторів, затвердженого наказом Мінфіну України № 400 від 06.07.2020 р. Відповідно до цього Порядку в Компанії встановлено мінімальний обсяг безперервного професійного навчання, що становить 120 годин протягом трьох років поспіль за накопичувальною системою, але не менше 20 годин на рік.

Фінансові показники

Доходи від надання послуг

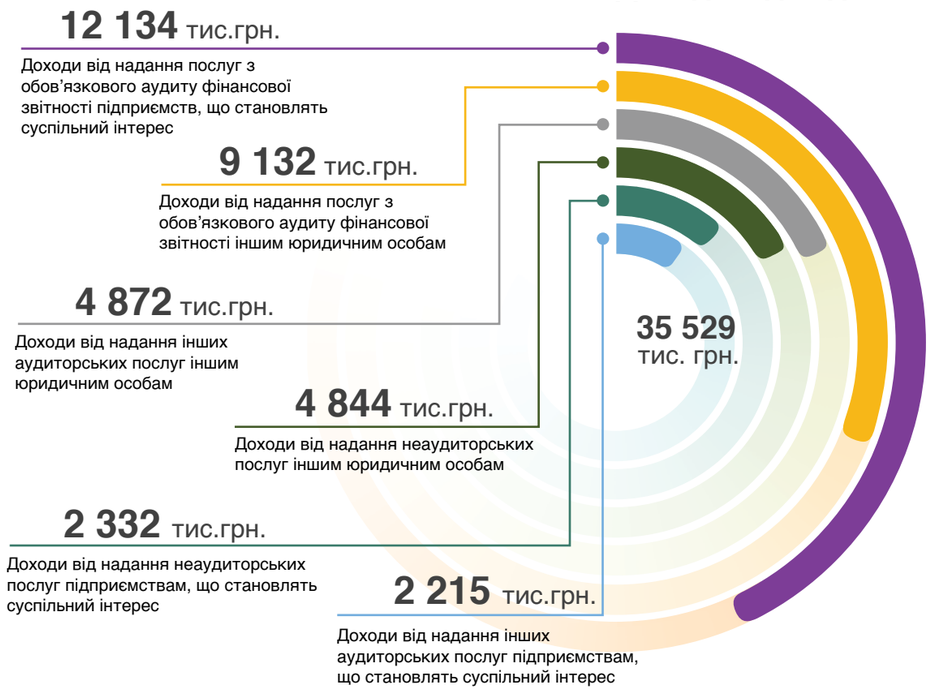

Доходи від надання аудиторських послуг у розрізі індустрій

	2018	2019	2020
Сільське господарство	9,5 %	8 %	5,6 %
Добувна промисловість	5,5 %	0 %	0 %
Будівництво	6,8 %	6,7 %	10 %
Торгівля	32,2 %	10,8 %	15 %
Транспорт	3,7 %	4,6 %	12 %
Фінансові компанії	28,6 %	9,7 %	14,8 %
Переробна промисловість	0 %	11,6 %	15,2 %
Енергетика та нафтогазова сфера	0 %	43,1 %	13,5 %
Інше	13,6 %	7,3 %	13,9 %

1,657 4 млрд $

Дохід Crowe Global отриманий від надання послуг обов'язкового аудиту фінансової звітності.

Структура усіх працівників, 2020 рік

62
Всього

49
Професійний штат

29
Сертифіковані аудитори

13
Адміністративний штат

Загальна кількість працівників

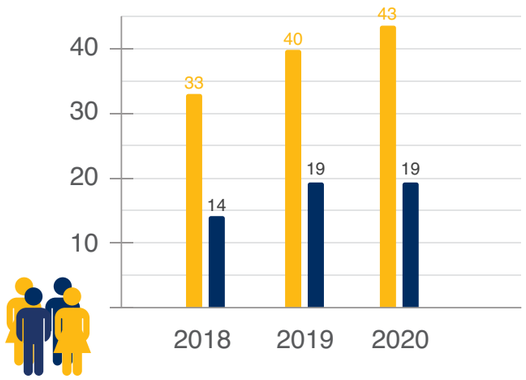

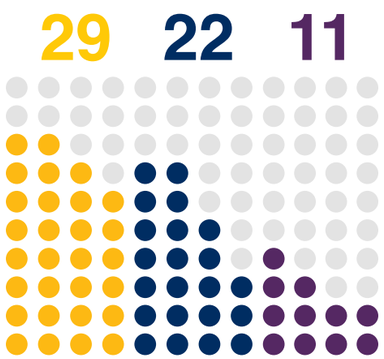

Вік співробітників компанії AC Crowe Ukraine

Правова структура мережі

Crowe Global комерційно організована Асоціація у відповідності до законодавства Швейцарії, яка не є практикуючою юридичною особою та не надає професійні послуги самостійно. Crowe Global повністю належить її фірмам-членам. Crowe Global працює через 100% дочірню компанію, зареєстровану у відповідності із законами Штату Нью Йорк у США, де знаходиться штаб-квартира. Crowe Global вважається «Мережою» як це визначено Кодексом етики Ради з міжнародних стандартів етики бухгалтерського обліку (IESBA) та на підставі членства у Форумі Фірм.

Мережеве управління

Рада директорів (Правління) несе відповідальність за управління Crowe Global. Правлінню доручений нагляд за діяльністю Мережі, включаючи визначення стратегії та загальної політики. Рада складається з окремих осіб, що представляють фірми-члени з Crowe Global, окрім виконавчого директора – ця посада виборна.

Комітет з управління діє відповідно до обов'язків та повноважень, які делегуються йому Радою і контролює щоденне управління діяльністю мережі. Він складається з головного виконавчого директора, головного операційного директора, регіональних керівників мережі, міжнародного директора з бухгалтерського обліку та аудиту та міжнародного директора з податків.

Стандарти членства

Міжнародні стандарти для членів Crowe Global

Бачення Crowe Global полягає у створенні глобальної мережі фірм, що об'єднані загальним брендом, який представлений національними та міжнародними фірмами, які надають аудиторські, податкові та консультаційні послуги.

Наявність впливових фірм на впливових ринках є критичним фактором успіху в досягненні нашого бачення. Це беззаперечно означає, що фірми-члени повинні виділяти ресурси і надавати своєчасний і якісний сервіс для міжнародного бізнесу. Очікується, що фірми повинні інвестувати в майбутнє для зростання, надійності стандартів якості, і методології для створення профілю Crowe Global в своїх юрисдикціях.

Стандарти обслуговування клієнтів

Члени Crowe Global прагнуть забезпечити винятковий та послідовний досвід обслуговування клієнтів. Наші стандарти обслуговування клієнтів:

Ми розуміємо

Поглиблене розуміння бізнесу клієнта, поточної ситуації, його потреб та очікувань.

Ми співпрацюємо

Співпраця з Crowe Global, для залучення найкращих експертів та задоволення потреб клієнта.

Ми спілкуємось

Спілкування до, під час і після виконання проєкта.

Ми виконуємо

Виконуємо, що обіцяємо та вирішуємо питання вчасно та якісно.

Стандарти незалежності

Фірми-члени Crowe Global повинні мати лінію поведінки і методологію, які дозволяють їм виконувати аудиторські послуги відповідно до належної національної етики і незалежних стандартів. Фірми-члени повинні мати стандарти і методологію для проведення транснаціональних аудиторських перевірок, які відповідають, національним, міжнародним стандартам, та вимогам Кодексу етики професійних бухгалтерів, що прийняті Радою з Міжнародних стандартів етики для бухгалтерів.

Окремі фірми-члени Crowe Global повинні бути незалежними від аудиту клієнтів інших фірм-членів.

Crowe Global надає підтримку фірмам-членам при дотриманні положень незалежності міжнародного Кодексу.

Членство в Форумі Фірм

Forum of Firms

Crowe Global є повноправним членом Форуму фірм. Форум фірм - це об'єднання мереж міжнародних бухгалтерських фірм, які здійснюють транснаціональні аудити. Мета Форуму - просувати послідовні і високоякісні стандарти практики фінансової звітності та аудиту в усьому світі. Як член Crowe Global зобов'язана впроваджувати і проводити нагляд, щодо дотримання стандартів контролю якості, підготовлені Форумом. Мережа готує щорічну декларацію про те, що фірми-члени дотримуються стандартів Форуму.

Комітет транснаціональних аудиторів Міжнародної федерації бухгалтерів регулює Форум фірм. Міжнародний директор з бухгалтерського обліку та аудиту Crowe Global є обраним членом Комітету.

Сталий розвиток

2020 рік вніс корективи у всі сфери життя, але навіть у цих умовах наша Компанія продовжувала реалізовувати концепцію сталого розвитку Hello, #eco. Компанія – це перш за все люди, тому від їх поведінки залежить вплив на навколишнє середовище. Так, працівники AC Crowe Ukraine дотримувались головних меседжів нашої концепції дома – сортували сміття, замінили ПЕТ пакети на екоторби Crowe, зменшили використання ПЕТ пляшок та використовують скляні, вирощують рослини, що сприяє підвищенню кисню.

Ми відсвяткували річницю нашої концепції Hello, #eco своєрідним on-line челенджем, щоб продемонструвати свою небайдужість до природи всієї команди AC Crowe Ukraine.

Щоб підтримати та надихнути команду та інших бути еко, ми запровадили серію відеороликів з «Зеленим офіцером» AC Crowe Ukraine, де ділимося своїми знаннями, досягненнями та мотивуємо оточуючих приєднатися до нашої ініціативи.

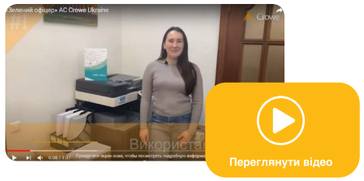

Ми пропагандуємо головну мету Hello, #eco - зменшення негативного впливу діяльності Компанії на навколишнє середовище та сприяння раціональному використанню ресурсів.

AC Crowe Ukraine за свідоме та раціональне споживання!

Небайдужість та інклюзивність

Вже 5 рік поспіль AC Crowe Ukraine активно реалізує програму корпоративної соціальної відповідальності. Ми впевнені, що допомагати легко, коли це все від щирого серця. У 2020 році ми активно брали участь у благодійних акціях, більшість з яких була on-line, але це не є перешкодою.

Вже традиційно ми звертаємо увагу суспільства до дітей з інклюзивністю. Компанія AC Crowe Ukraine є активним учасником заходів, які реалізовує ВБО Даун Синдром, та допомагає дітям з синдромом Дауна не бути осторонь суспільства, а бути його активними, повноцінними членами. Наша команда взяла участь у благодійній акції #LotsOfSocks on-line.

Щоб продовжити естафету здорового способу життя та допомогти дітям, команда AC Crowe Ukraine взяла участь в on-line благодійному забігу «Під каштанами», метою якого був збір коштів для дітей із вадами серцево-судинної системи.

Напередодні 1 вересня спільно з благодійним фондом The Moms ми вирішили допомогти дітям з малозабезпечених сімей зібратися до школи та відчути справжнє свято Дня знань.

Новорічні свята є часом див та пригод, тому у рамках міжнародної благодійної акції #ЩедрийВівторок спільно з благодійним фондом The Moms ми вирішили стати чарівниками для декількох сімей та здійснити хоч і невеличку, але їх мрію.

Підтримки потребують не лише незахищені верстви населення, але й український бізнес, який робить відмінну продукцію, яка може конкурувати з великими міжнародними виробниками. Ми підтримуємо та обираємо українське. Тому практично все, що необхідно для безперебійного функціонування офісу, всю корпоративну продукцію ми купуємо в українських виробників.

Соціальний вектор нашої Компанії з кожним роком розширюється, ми знаходимо нові завдання для себе і намагаємося допомагати тим, хто дійсно цього потребує.

Crowe Family

«Crowe Family» саме так ми позиціонуємо нашу команду для всіх працівників та майбутніх здобувачів. Головним ресурсом компанії завжди є працівники їх професіоналізм та особисті якості, завдяки яким компанія може розвиватися. Ми цінуємо кожного, тому вважаємо за головне розвиватися разом. Завдяки цьому ми досягаємо вершин та маємо гарні показники у роботі.

У 2020 році AC Crowe Ukraine вдруге стала кращою аудиторською компанією України з надання бухгалтерських послуг за результатами національної премії «Вибір бухгалтера - 2020». Цією нагородою ми насамперед вдячні саме нашій команді професіоналів.

В рамках реалізації політики корпоративної культури AC Crowe Ukraine було проведено спеціалізовані заходи спрямовані на побудову командної роботи, власної екосистеми, мотивації та розвитку персоналу у Компанії.

Для підтримки працівників під час карантину ми почали кампанію «Just Stay Home», яка мала на меті запобігання розповсюдженню коронавірусної інфекції та інформуванню про те, як захисти себе та оточуючих.

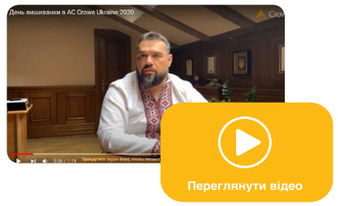

Вже традиційно ми відзначили свято української культури присвячене українському народному вбранню – вишиванці у вигляді on-line челенджу.

Влітку для об'єднання команди та підтримки працівників ми провели літній тімбилдінг «Табір Crowe».

До дня захисту дітей, 1 червня ми запровадили нову традицію вітати з цим святом дітей працівників, як членів Crowe Family.

Вже традиційно у кінці року в офісі AC Crowe Ukraine було проведено свято Таємного Миколайчика з дотриманням всіх санітарних норм для всіх працівників та їх дітей.

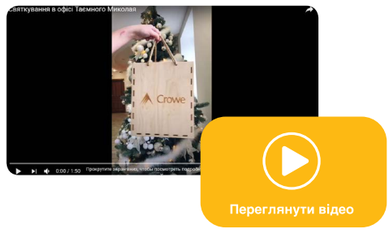

Багато заходів у 2020 році було проведено on-line, як безпосередньо і спілкування, тому для того, щоб працівники завжди пам'ятали, що вони не одні, був розроблений комплекс заходів задля їх підтримки, так on-line було проведено тиждень мистецтва, on-line святкування Великодня, привітання зі святами, on-line зустрічі на каву.

Додатки

Найменування аудиторських фірм, які є членами мережі Crowe Global

№	Назва компанії	Країна
	Америка	
1	ACC & Partners BV	Кюрасао
2	Canepa, Kopec y Asociados Argentina	Аргентина
3	CPAmerica	США
4	Crowe Auditores Consultores Ltda.	Чилі
5	Crowe BDS SRL	Барбадос
6	Crowe BGK LLP	Канада
7	Crowe Bahamas	Багамські острови
8	Crowe (BVI) Ltd	Британські Віргінські острови
9	Crowe Burgos Accountants NV	Суринам
10	Crowe Consult Auditores Independentes	Бразилія
11	Crowe Consult Consultoria Empresarial	Бразилія
12	Crowe Horwath Cayman Ltd.	Кайманові острови
13	Crowe Horwath CR, S.A.	Коста Ріка
14	Crowe Co S.A.S.	Колумбія
15	Crowe LLP	США
16	Crowe Global Risk Consulting	США
17	Crowe MacKay LLP	Канада
18	Crowe Macro Auditoria y Consultoria	Бразилія
19	Crowe PR PSC	Пуерто-Ріко
20	Crowe Soberman LLP	Канада
21	Gossler, S.C.	Мексика
22	Horwath Central America, S. de R.L. de C.V.	Центральна Америка
23	Integrity Auditing Group, Ltda. de C.V.	Сальвадор
24	J.C. Descalzo & Asociados	Парагвай
25	Moreno And Moreno Cpa	Панама
26	Romero y Asociados Cia. Ltda.	Еквадор
27	Roncal, D'Angelo y Asociados S. Civil de R.L.	Перу
28	SC Marquez Perdomo & Asociados	Венесуела
29	Sotero Peralta & Asociados	Домініканська республіка
30	Stavros Moyal y Asociados	Уругвай
31	TRUSTA, An Accountancy Corporation	Гаваї
32	Vertice Financiero S.A.	Гватемала
	Азія	
33	Ahmed Mashuque & Co.	Бангладеш
34	ANS Audit Company Limited	Таїланд
35	BK Agrawal & Co.	Непал
36	Center For Investment And Business Advisory	Індонезія
37	Crowe (HK) CPA Ltd.	Гонконг (Китай)
38	Crowe (TW) CPAs	Тайвань
39	Crowe Advisory Services (India) LLP.	Індія
40	Crowe Australasi	Австралія
41	Crowe China Consulting	Китай
42	Crowe China CPAs	Китай
43	Crowe China Group	Китай

№	Назва компанії	Країна
	Азія	
44	Crowe China Tax	Китай
45	Crowe Horwath - Afghanistan	Афганістан
46	Crowe Horwath First Trust LLP	Сінгапур
47	Crowe (KH) Ltd.	Камбоджа
48	Crowe Maldives LLP	Мальдиви
49	Crowe Horwath (Mn) Audit LLC	Монголія
50	Crowe Hussain Chaudhury & Co.	Пакистан
51	Crowe Malaysia	Малайзія
52	Crowe (MC) CPA	Макао (Китай)
53	Crowe ProC.A Inc.	Японія
54	Crowe Toyo & Co.	Японія
55	Crowe Vietnam Co., Ltd.	В'єтнам
56	Gajma & Co	Шрі Ланка
57	Hanul LLC	Корея
58	Horwath Tahiti	Таїті
59	Kosasih, Nurdiyaman, Mulyadi, Tjahjo & Rekan	Індонезія
60	Crowe Indonesia Teknologi PT	Індонезія
61	PT Kinarya Lima Kapital	Індонезія
62	Ramon F. Garcia & Company CPAs	Філіппіни
63	Crowe Sakura & Co.	Японія
64	SF Consulting	Індонезія
65	V.P. Thacker & Co	Індонезія
66	Watanabe Tax Corporation	Японія
	Європа, Близький Схід і Африка	
67	ABAK-Az Crowe Ltd.	Азербайджан
68	AC Crowe Ukraine	Україна
69	Adib Al Chaa & Co Chartered Accountants	Катар
70	Al-Azem & Al-Sudairy Certified Public Accountants	Саудівська Аравія
71	Alfa Capital Assessors i Auditors, SL	Андорра
72	Alfa Treuhand & Revisions AG	Німеччина
73	Al-Tiwalli & Al-Khateeb Company, Certified Auditors	Йорданія
74	SOL S.A. Asssociated Certified Public Accountants S.A.	Греція
75	Boscolo & Partners	Румунія
76	Boscolo & Partners Consulting	Румунія
77	BPG Beratungs- und Prufungsgesellschaft mbH W.S.	Німеччина
78	Cabinet d'Audit Hamza et Associes	Алжир
79	Cabinet Zahaf et Associes	Туніс
80	Callens, Pirenne & Co.	Бельгія
81	Carro Páramo Abogados y Asesores y Tributarios, S.L.	Іспанія
82	CDNW Group Ltd	Естонія
83	C-CLERC S.A.	Люксембург
84	Crowe & Asatryans LLC	Вірменія
85	Crowe Accelera Management, S.L.	Іспанія

№	Назва компанії	Країна
86	Crowe ACG	Таджикистан
87	Crowe Accountify PT	Португалія
88	Crowe AIA	Уганда
89	Crowe Advartis Accounting s.r.o. (Czech Republic)	Чехія
90	Crowe Advartis Accounting Sp z.o.o. (Poland)	Польща
91	Crowe Advartis Accounting s.r.o (Slovakia)	Словакія
92	Crowe Advisory PT, Lda	Португалія
93	Crowe Advisory SP, SL	Іспанія
94	Crowe AHFAD	Ємен
95	Crowe AL SHPK	Албанія
96	Crowe Angola - Auditores e Consultores, S.A.	Ангола
97	Crowe Audit & Accounting Ukraine LLC	Україна
98	Crowe Auditores Espana S.L.P.	Іспанія
99	Crowe Azerbaijan	Азербайджан
100	Crowe Baltic Caspian Audit LLC	Азербайджан
101	Crowe BH	Бахрейн
102	Crowe Bompani Spa	Італія
103	Crowe Bulgaria Advisory Ltd.	Болгарія
104	Crowe Bulgaria Audit Ltd.	Болгарія
105	Crowe COR	Кенія
106	Crowe Cyprus Limited	Кіпр
107	Crowe Dafinone	Нігерія
108	Crowe Denmark	Данія
109	Crowe DNA (Pty) Ltd	Південна Африка
110	Crowe DNW SIA	Латвія
111	Crowe Donoway Ltd.	Естонія
112	Crowe Erastus & Co.	Кенія
113	Crowe Expertiza LLC	Росія
114	Crowe Kazakhstan	Казахстан
115	Crowe Fairfield Ltd	Маврикій
116	Crowe Foederer B.V.	Нідерланди
117	Crowe France	Франція
118	Crowe FST Consulting Kft	Угорщина
119	Crowe Global Risk Consulting LLP	Великобританія
120	Crowe Legal y Tributario	Іспанія
121	Crowe Mikhailenko	Україна
122	Crowe Horwath ATA	Маврикій
123	Crowe Horwath Baltic Estonia	Естонія
124	Crowe Germany	Німеччина
125	Crowe Netherlands	Нідерланди
126	Crowe Hrvatska d.o.o.	Хорватія
127	Crowe Dr A.M. Hegazy & Co	Єгипет
128	Crowe Frankfurt	Німеччина
129	Crowe GE LLC	Грузія
130	Crowe Horwath Mozambique	Мозамбік
131	Crowe Horwath Olgu Bagimsiz Denetim ve YMM A.S.	Туреччина

№	Назва компанії	Країна
132	Crowe Professional Auditors LV (Iraq)	Ірак
133	Crowe Horwath Tax and Accounting d.o.o.	Хорватія
134	Crowe HSY AB	Туреччина
135	Crowe HZK	Південна Африка
136	Crowe in Southern Africa (Pty) Ltd	Південна Африка
137	Crowe Infrastructure Africa Limited	Кенія
138	Crowe Ireland	Ірландія
139	Crowe JHB	Південна Африка
140	Crowe J&W	Малаві
141	Crowe Liberia LLC	Ліберія
142	Crowe MAK	ОАЕ
143	Crowe MÖHRLE HAPP LUTHER	Німеччина
144	Crowe Oman	Оман
145	Crowe Osborne AB	Швеція
146	Crowe Peak B.V.	Нідерланди
147	Crowe Professional Auditors LV (Lebanon)	Бейрут, Ліван
148	Crowe CRS Russaudit LLC	Росія
149	Crowe RS doo	Сербія
150	Crowe RS Advisory doo	Сербія
151	ACC Crowe Audex	Росія
152	Crowe Servicios de Auditoria SLP	Іспанія
153	Crowe SG Ltd	Маврикій
154	Crowe Slovenija d.o.o.	Словенія
155	Crowe SOT advisory, audit & tax GmbH Wirtschaftsprüfungs- und Steuerberatungs-gesellschaft	Австрія
156	Crowe SOT GmbH Wirtschaftsprüfungs- und Steuerberatungsgesellschaft (Klagenfurt)	Австрія
157	Crowe SOT GmbH Wirtschaftsprüfungs- und Steuerberatungsgesellschaft (Wien)	Австрія
158	Crowe SOT GmbH Wirtschaftsprüfungs- und Steuerberatungsgesellschaft (Eisenstadt)	Австрія
159	Crowe SOT GmbH Wirtschaftsprüfungs- und Steuerberatungsgesellschaft (Innsbruck)	Австрія
160	Crowe Spark	Бельгія
161	Crowe Sweden	Швеція
162	Crowe TAC	Узбекистан
163	Crowe Tanzania	Танзанія
164	Crowe TG Icaaf Sarl	Того
165	Crowe Tonnerviks Revision AB	Швеція
166	Crowe Treuhand AG	Ліхтенштейн
167	Crowe Troy Bagimsiz Denetim Smmm Ltd Sti.	Туреччина
168	Crowe Turkey	Туреччина
169	Crowe UK LLP	Великобританія
170	Crowe Valente	Італія
171	Crowe Västerås AB	Швеція
172	Crowe Veritas	Гана
173	Crowe Winelands (Pty) Ltd.	Південна Африка
174	Crowe Zimbabwe	Зімбабве
175	Curator and Horwath AG	Швейцарія

Додатки

№	Назва компанії	Країна
Європа, Близький Схід і Африка		
176	Curator Revision AG	Швейцарія
177	Dr. Kleeberg & Partner GmbH	Німеччина
178	Crowe Horwath Elron Oy	Фінляндія
179	FC Advisory S.A.	Люксембург
180	Fiduo S.A.	Люксембург
181	GMCP Servicios Juridicos y Financieros	Іспанія
182	Horwath & Associados, SROC, Lda.	Португалія
183	Horwath ACF	Туніс
184	Crowe Al-Muhanna & Co.	Кувейт
185	Crowe JV - Consultoria Fiscal e de Gestão, Lda.	Португалія
186	Horwath Malta	Мальта
187	Horwath Maroc Audit	Марокко
188	Ibrahim Yaseen & Partners Co. - Professional Auditors	Йорданія
189	Inter Africaine d'Audit et d'Expertise (IAE-SARL)	Малі
190	Inter-Audit Crowe LLC	Україна
191	Kavram Bağımsız Denetim ve Danışmanlık A.Ş.	Туреччина
192	Kindberg Revision AB	Швеція
193	Larssen Capital LLC	Естонія
194	Larssen CS LLC	Естонія
195	Max Consulting Group (MCG)	Сенегал
196	Mert 1 YMM ve Bağimsiz Denetim A.S.	Туреччина
197	Nyström & Partners Revision KB	Швеція
198	Okalla Ahanda & Associes	Центральна Африка
199	Ovadia Pick Kriheli And Co.	Ізраїль
200	RWT Crowe GmbH Wirtschaftsprüfungs-gesellschaft Steuerberatungsgesellschaft	Німеччина
201	S&A Tax & Audit SA	Швейцарія
202	Sydrevisioner Aktiebolag	Швеція
203	Sydrevisioner Vast AB	Швеція
204	Tonnerviks Horwath Revision Skane AB	Швеція
205	UAB Crowe LT	Литва
206	Uniconseil	Кот-д'Івуар
207	Valente Associati Studio Legale Tributario GEB Partners	Італія
208	Vanas & Partners	Австрія
209	Vidi Revisjon AS	Норвегія

Бізнес – асоціації		
Північна і Південна Америка		
1	Willi Bamberger & Asociados C. Ltda.	Еквадор
Азіатсько-Тихоокеанський регіон		
2	Aurum Equity Partners	Індія
3	Corporate Advisers Inc.	Японія
4	Minato Trust Co., Ltd.	Японія
5	HW Group Inc.	Тайвань
Європа		
6	ASB Consult LLC	Білорусь
7	Platinum Partners GmbH	Німеччина
8	RWT Reutlinger Wirtschaftstreuhand GmbH	Німеччина
9	Studio Associato Servizi Professionali Integrati - SASPI	Італія
10	Sagnard & Associes	Люксембург
11	Braekhus	Норвегія
12	Soreco Audit SL	Іспанія
13	FLM Experts Legals i Comptables	Іспанія
14	Berney Associes SA	Швейцарія
15	Platinum Partners AG	Швейцарія
16	Exactio AG	Швейцарія
Близький Схід і Африка		
17	Yeshanew Gonfa	Ефіопія
18	Ahmed Ghattour & Co	Лівія
19	Maayah & Co.	Палестина
20	Pioneers Accounting, Auditing and Consulting	Судан

Перелік підприємств, що становлять суспільний інтерес, яким надавалися послуги з обов'язкового аудиту у 2020 році

1. АТ «Альтабанк»
2. АТ «Мотор-банк»
3. АТ «АКБ Львів»
4. ПАТ «МТБ Банк»
5. АТ «РВС Банк»
6. ПТ «Ломбард донкредит ТОВ «Інтер-ріелті» і Компанія»
7. ТОВ «ФК Дінеро»
8. ТОВ «Бі Ел Джи Мікрофінанс»
9. ПрАТ «Футбольний клуб «Шахтар» (Донецьк)»
10. ПрАТ «Трускавецькурорт»
11. ДП «Обслуговування повітряного руху україни»
12. ДП «Поліграфічний комбінат «Україна» по виготовленню цінних паперів»
13. ПрАТ «Холдингова компанія «Київміськбуд»
14. ДП «Укрхімтрансаміак»
15. ТОВ «Пирятинський сирзавод»
16. ПрАТ «Молочний альянс»
17. ТДВ «Золотоніський маслоробний комбінат»
18. ТДВ «Яготинський маслозавод»
19. ТОВ «Хюндай Мотор Україна»
20. ПрАТ «Автомобільна Компанія «Богдан Моторс»
21. ТОВ «Європа арм спорт»
22. ДП «Держвуглепостач»
23. ДСП «Чорнобильська АЕС»
24. ТОВ «Комплекс Агромарс»
25. АТ «Одесагаз»
26. ТОВ «Одесагаз-постачання»
27. ТОВ «Таврія-В»
28. ПП «Таврія плюс»

Контактна інформація

Київський офіс
03040 Київ, Україна
пров. Задорожний, 1а
Тел: +38 044 391 3003
office@crowe-ac.com.ua

Одеський офіс
65048 Одеса, Україна
вул. Велика Арнаутська, 2А,
оф. 319
Тел: +38 048 728 8225
odesa@crowe-ac.com.ua

Харківський офіс
61072 Харків, Україна
вул. Тобольська, 42
Тел: +38 057 720 5991
kharkiv@crowe-ac.com.ua

Crowe AVR, Ukraine
03040 Київ, Україна
пров. Задорожний, 1а
Тел: +38 044 391 3003
avr@crowe-ac.com.ua

Crowe Accounting Ukraine
03040 Київ, Україна
пров. Задорожний, 1а
Тел: +38 044 391 3003
account@crowe-ac.com.ua

www.crowe.com/ua/croweacu

Про нас

АС Crowe Ukraine - член міжнародної аудиторської мережі Crowe Global, 9-ї у світі за величиною, яка складається з 200 незалежних фірм, що надають аудиторські та консультаційні послуги у 146 країнах світу та мають 765 офісів. Наша Компанія є представником мережі з бездоганною репутацією, яка демонструє найвищі стандарти якості роботи та надання високопрофесійних послуг.